

JORNADA DE PUERTAS ABIERTAS



CELEBRANDO EL DÍA DE EUROPA



Movilidades Erasmus+: aspectos a tener en cuenta



**Cofinanciado por
la Unión Europea**



Movilidades Erasmus+

ASPECTOS

ACADÉMICOS Y

LINGÜÍSTICOS

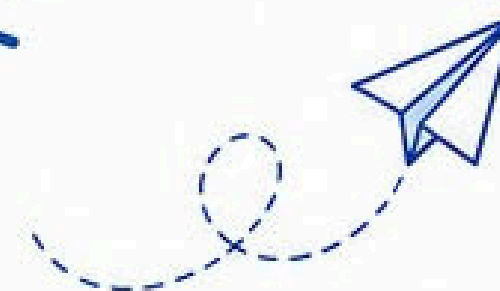
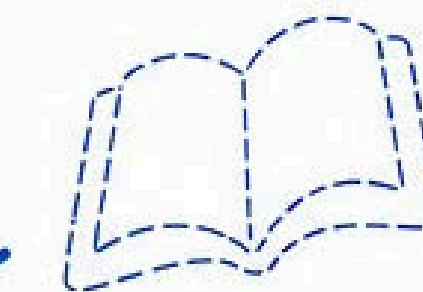

ASPECTOS ACADÉMICOS Y LINGÜÍSTICOS

Durante tu movilidad Erasmus+ se garantiza tu **desarrollo académico**, el **reconocimiento** de lo aprendido y un **acompañamiento personalizado**.



1. ORGANIZACIÓN DE LOS PLANES DE ESTUDIO Y HORARIOS

Coordinación de horarios y planes de estudio con el centro de acogida para garantizar la integración académica del alumnado.



4. PLAN DE ATENCIÓN INDIVIDUALIZADO

Cada alumno/a cuenta con un Plan de Atención Individualizado elaborado por el profesorado del centro de origen para apoyar su desarrollo académico y personal.



2. ACUERDO DE APRENDIZAJE

Documento que recoge las actividades, módulos y resultados de aprendizaje que realizará el alumnado durante la movilidad. Es firmado por el alumno/a, el centro de origen y el centro de acogida.



5. SEGUIMIENTO DE LA MOVILIDAD POR DOS TUTORES

La movilidad es supervisada por dos tutores: uno en el centro de origen y otro en el centro de destino, que realizan el seguimiento y apoyo al alumnado.



3. CERTIFICACIÓN DE LA MOVILIDAD MEDIANTE EUROPASS

La movilidad se certifica mediante el documento Europass Mobility, que incluye los resultados de aprendizaje superados y las competencias adquiridas.

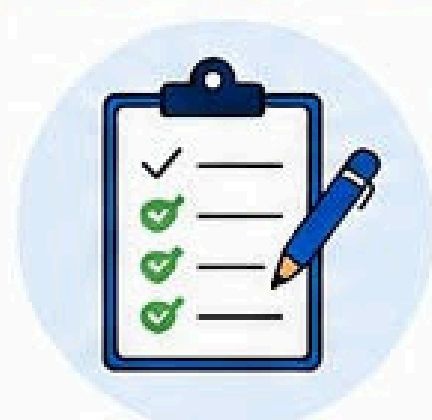

6. LEARNER'S LOG

El alumnado completa el documento "Learner's Log", que sirve como herramienta de seguimiento y autoevaluación de su aprendizaje y experiencia durante la movilidad.

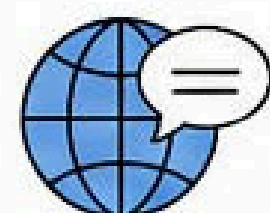

ASPECTOS LINGÜÍSTICOS

En los procesos de selección se solicita tener certificado un nivel B1 del idioma en cuestión o superar una prueba de ese nivel hecha por el Dpto de inglés.



Todas las movilizaciones individuales conllevan la realización de un curso del idioma de destino en la plataforma Online Linguistic Support (OLS) de la Unión Europea y cuyo seguimiento hacemos desde el centro. Al finalizar el curso han de entregar el certificado obtenido de la plataforma.



Cofinanciado por la Unión Europea



Movilidades Erasmus+

ASPECTOS

ECONÓMICOS



Aspectos económicos DE TU MOVILIDAD ERASMUS+

las movilidades erasmus+ están becaadas para fomentar la igualdad y la inclusión entre todo el alumnado.



1. BECAS ERASMUS+

Apoyo al viaje y apoyo de bolsillo para posibles gastos en destino.

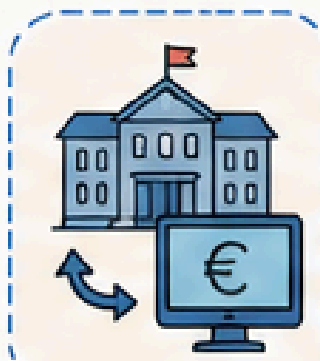

2. GESTIÓN DE LA BECA

La beca es gestionada por el centro que comprará los vuelos y posibles desplazamientos y además te ingresaremos un dinero de bolsillo.



3. PROCESO DE SELECCIÓN

Para obtener esta beca tendrás que participar en el proceso de selección de movilidades que se realizará durante este mes de mayo.



4. LA INCLUSIÓN COMO PRIORIDAD FUNDAMENTAL

Si cumples los requisitos establecidos por la Agencia Nacional Erasmus+ Sepie referente a entornos desfavorecidos, obtendrás más puntos para tu movilidad. De esta forma intentamos que estas becas lleguen a todos y todas, y especialmente, a los colectivos considerados de riesgo.



5. ¿Y SI NECESITO ALGUNA ASISTENCIA ESPECIAL EN DESTINO POR MOTIVOS DE SALUD?

Desde Erasmus+ te proporcionaremos todo lo necesario para cubrir tus necesidades de salud, de forma que tu movilidad sea posible. Además, te haremos un seguro especial de salud, accidentes, viaje y responsabilidad civil.

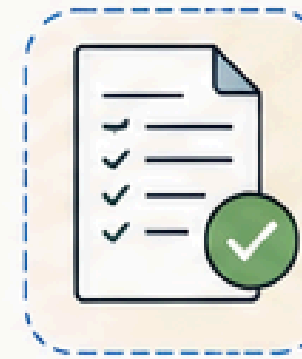

6. ¿QUÉ REQUISITOS DEBO CUMPLIR PARA OBTENER UNA BECA ERASMUS+?

Deberás leer detenidamente la convocatoria y aportar todo lo que en ella se pida. En esta convocatoria aparecerán los requisitos necesarios.



7. ¿QUÉ DOCUMENTACIÓN TENDRÉ QUE FORMALIZAR CON LA UNIÓN EUROPEA Y NUESTRO CENTRO?

Tendrás que disponer de una cuenta bancaria, en la que aparezcas como cotitular, disponer de la Tarjeta Sanitaria Europea en vigor y además firmar, tu y tus tutores/as legales, un convenio de subvención donde se explica la beca obtenida, su uso, requisitos e infracciones que supondrían la devolución de la misma, por lo que requiere una detallada lectura.

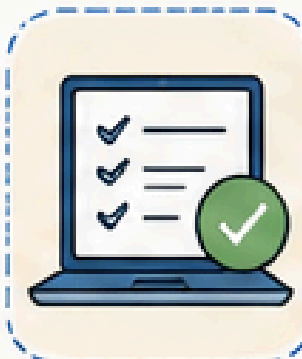

8. ¿QUÉ OTRAS OBLIGACIONES TENDRÉ?

Además de cumplir con tu programa formativo al completo, tendrás que recoger evidencias de tu movilidad y al finalizar la misma cumplimentar adecuadamente y en plazo la encuesta que te enviará la Unión Europea. Su no realización supondría la devolución de la beca en su totalidad.



Erasmus+ invierte en ti, para que puedas vivir experiencias que transforman tu vida.



Cofinanciado por la Unión Europea



Movilidades Erasmus+

COMPETENCIAS

PERSONALES



Bienestar emocional

LO QUE TE LLEVAS PARA TODA LA VIDA

Las movilizaciones Erasmus+ transforman cómo te sientes y cómo enfrentas la vida: más equilibrio, confianza y esperanza para **construir tu mejor versión cada día.**

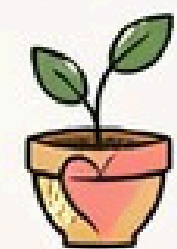

Erasmus+ no solo cambia tu destino, transforma tu manera de vivir y sentir. **¡Te acompaña para siempre!**

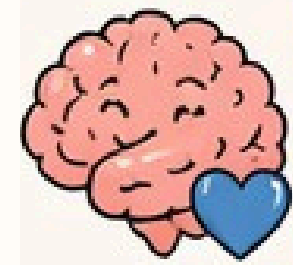

GESTIÓN EMOCIONAL

Aprendes a identificar, comprender y gestionar tus emociones de manera saludable.

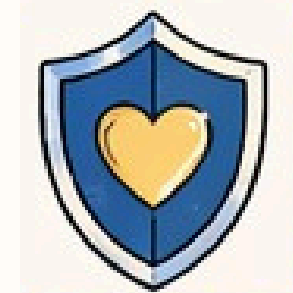

CONFIANZA PARA AFRONTAR CAMBIOS

Desarrollas seguridad para salir de tu zona de confort y adaptarte a nuevas situaciones.

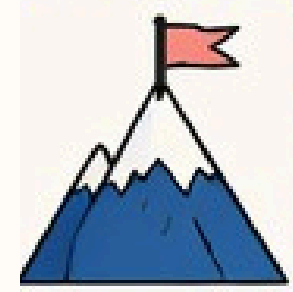

AUTOESTIMA Y SEGURIDAD EN TI MISMO/A

Te valoras más, reconoces tus logros y confías en tus capacidades.

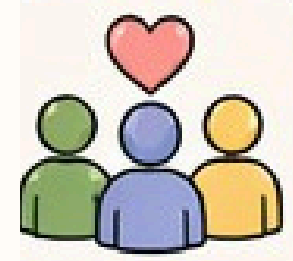

SENTIDO DE PERTENENCIA

Creas vínculos auténticos y te sientes parte de una comunidad diversa e inclusiva.



BIENESTAR Y EQUILIBRIO

Encuentras rutinas que cuidan de ti, tu mente y tu cuerpo para sentirte mejor cada día.



MOTIVACIÓN E ILUSIÓN POR EL FUTURO

Descubres nuevas metas, sueñas en grande y te ilusionas con todo lo que está por venir.



REDUCCIÓN DE MIEDOS E INSEGURIDADES

Pierdes el miedo a equivocarte, a hablar en público y a lo desconocido.



SENSACIÓN DE COMPETENCIA

Te das cuenta de todo lo que eres capaz de hacer cuando te propones algo.



EMPATÍA Y CONEXIÓN

Entiendes mejor a los demás y conectas desde la comprensión y el respeto.



ESPERANZA Y VISIÓN DE FUTURO

Amplías tu mirada y crees en las posibilidades de construir una vida con propósito.



Cofinanciado por la Unión Europea



Competencias intrapersonales

CRECIMIENTO INTERIOR

Las movilidades Erasmus+ te ayudan a descubrir tu potencial, superar retos y convertirte en la **mejor versión** de ti mismo/a.



Erasmus+ no solo te lleva a otro lugar, **te lleva más lejos contigo mismo/a.**



AUTOESTIMA

Te valoras más, reconoces tus logros y confías en tu capacidad.

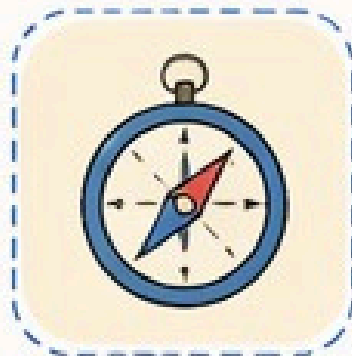

AUTONOMÍA PERSONAL

Aprendes a tomar decisiones, a organizarte y a confiar en tus propias elecciones.



AUTOEFICACIA

Descubres que puedes afrontar nuevos desafíos y resolver situaciones por ti mismo/a.



RESILIENCIA

Te adaptas a los cambios, superas dificultades y sales más fuerte.



TOLERANCIA A LA FRUSTRACIÓN

Aprendes a gestionar los momentos difíciles y a no rendirte ante los obstáculos.



FLEXIBILIDAD MENTAL

Abres tu mente a nuevas ideas, formas de pensar y maneras de ver el mundo.



INICIATIVA PERSONAL

Te atreves a dar el primer paso, explorar oportunidades y proponer ideas.

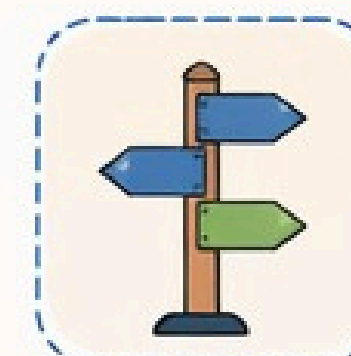

CAPACIDAD DE TOMAR DECISIONES

Ganas seguridad para elegir con responsabilidad y asumir las consecuencias.



IDENTIDAD PERSONAL MÁS SÓLIDA

Te conoces mejor, defines tus valores y construyes tu propio camino.

Competencias para la vida

HERRAMIENTAS PARA TU PRESENTE Y TU FUTURO

Las movilidades Erasmus+ te dan mucho más que conocimientos: te brindan habilidades esenciales para afrontar los retos de la vida con **confianza, organización y propósito.**

GESTIÓN DEL TIEMPO

Aprendes a planificar, priorizar y aprovechar mejor tu tiempo en diferentes situaciones.

RESOLUCIÓN DE PROBLEMAS

Desarrollas tu capacidad para encontrar soluciones creativas y eficaces ante imprevistos.

RESPONSABILIDAD

Asumes compromisos, cumples tus objetivos y te haces cargo de tus decisiones.

ORGANIZACIÓN

Te vuelves más organizado/a y eficiente en tu día a día, ganando autonomía.

SALIR DE LA ZONA DE CONFORT

Te atreves a enfrentar nuevos desafíos, vences miedos y descubres de lo que eres capaz.

APRENDO

DECIDO

ME RETO

CREZCO

Cada paso te prepara para llegar más lejos.



Las habilidades que desarrollas hoy son las que te abrirán puertas mañana.
¡Tú marcas tu camino!

PENSAMIENTO CRÍTICO

Analizas, cuestionas y formas tu propia opinión con una mirada más abierta y reflexiva.

CREATIVIDAD

Exploras nuevas ideas, perspectivas y formas de hacer las cosas.

APRENDER A APRENDER

Desarrollas la curiosidad y la motivación para seguir aprendiendo toda la vida.

ADAPTABILIDAD

Te ajustas a cambios, nuevos entornos y personas con flexibilidad y actitud positiva.



Competencias sociales y relacionales

CONECTAR, COMPRENDER Y CRECER JUNTOS

Las movilidades Erasmus+ te permiten relacionarte con personas de diferentes culturas, aprender a trabajar en equipo y **construir vínculos** que duran toda la vida.

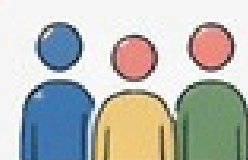

Cada encuentro es una oportunidad para aprender, inspirarte y crecer junto a los demás.



COMUNICACIÓN INTERPERSONAL

Mejoras tu capacidad para escuchar, expresarte y entender a los demás.



EMPATÍA

Aprendes a ponerte en el lugar del otro y a comprender diferentes puntos de vista.



TRABAJO EN EQUIPO

Colaboras con personas diversas para alcanzar objetivos comunes.



COOPERACIÓN

Descubres el valor de sumar esfuerzos, compartir y apoyarse mutuamente.



ASERTIVIDAD

Expresas tus ideas y opiniones con respeto y confianza.

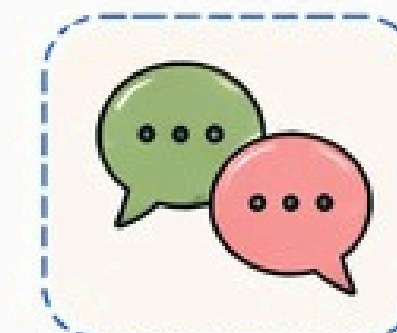

HABILIDADES SOCIALES

Fortaleces tu capacidad para relacionarte, hacer amigos y crear un ambiente positivo.



RESOLUCIÓN DE CONFLICTOS

Aprendes a gestionar diferencias de manera constructiva y a buscar soluciones.

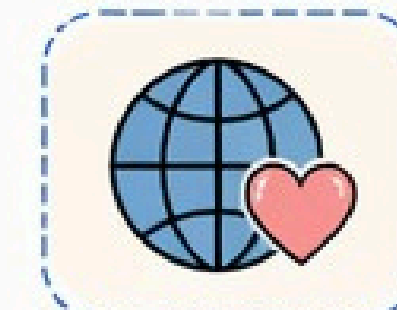

LIDERAZGO

Desarrollas tu iniciativa, inspiras a otros y asumes responsabilidades.



CREACIÓN DE REDES Y AMISTADES INTERNACIONALES

Construyes conexiones que trascienden fronteras y te acompañan siempre.



Competencias interculturales

ABRIR LA MENTE, ENTENDER EL MUNDO

Las movildades Erasmus+ te permiten descubrir nuevas culturas, comprender diferentes realidades y convertirte en una **ciudadanía más consciente, abierta y comprometida.**



APERTURA MENTAL

Desarrollas una mente abierta que te permite aceptar nuevas ideas, costumbres y formas de pensar.

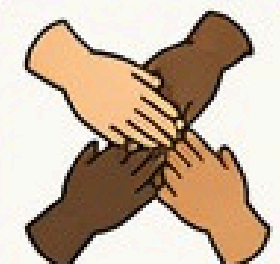

RESPECTO POR LA DIVERSIDAD

Valoras las diferencias culturales, religiosas, sociales y personales como una riqueza que nos hace crecer.

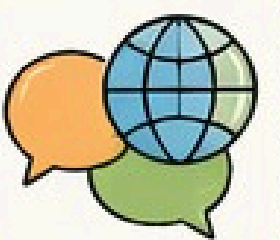

COMPETENCIA INTERCULTURAL

Aprendes a comunicarte y relacionarte eficazmente con personas de diferentes culturas y contextos.



SENSIBILIDAD CULTURAL

Desarrollas la capacidad de observar, comprender y apreciar las costumbres, tradiciones y formas de vida de los demás.

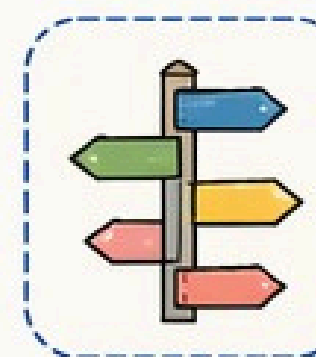

ADAPTACIÓN A CONTEXTOS NUEVOS

Te adaptas con facilidad a entornos desconocidos, saliendo de tu zona de confort.



CIUDADANÍA EUROPEA / CONCIENCIA GLOBAL

Te sientes parte de una comunidad más amplia y comprendes los retos globales desde una mirada solidaria.



TOLERANCIA

Aceptas y respetas diferentes opiniones, creencias y estilos de vida, fomentando la convivencia pacífica.



PENSAMIENTO LIBRE DE PREJUICIOS

Cuestionas estereotipos, rompes barreras y construyes tu propio criterio.

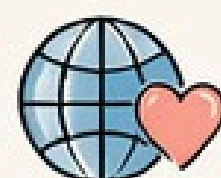

Viajas para conocer lugares, vuelves para **transformar tu forma de ver el mundo.**



Cofinanciado por la Unión Europea



Movilidades Erasmus+

ACOGIDA EN

FAMILIA



Acogida en Familia

DE TU MOVILIDAD ERASMUS+



1. MOVILIDADES BIDIRECCIONALES

Cuando realices tu movilidad te alojarás en la familia de un alumno/a del centro educativo de acogida. Igualmente, y dado el carácter bidireccional de todas las movilizaciones Erasmus+, cuando ese alumno/a que te acogió venga a nuestra escuela, lo acogerás en tu familia.

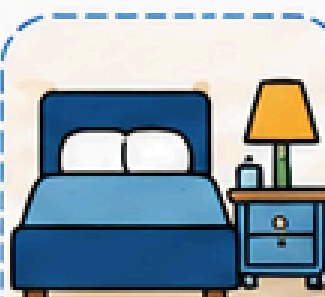

2. ¿CÓMO SERÁ TU HABITACIÓN?

te alojarás en una habitación individual en la mayoría de los casos, especialmente si haces movilidad de larga duración. Cuando tu familia acoja, también, deberá habilitar una habitación individual para el o la estudiante.

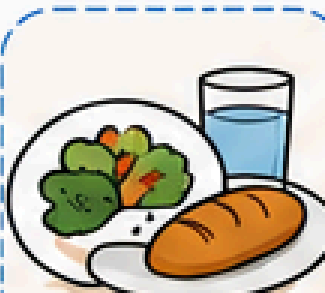

3. RÉGIMEN ALIMENTICIO

las acogidas se realizarán siempre en régimen de pensión completa, lo que no quiere decir que si sales o comes fuera de la casa lo pague la familia. En este caso correría por tu cuenta.



4. INMERSIÓN CULTURAL

el alojamiento o acogida en familia supone una verdadera y apasionante inmersión cultural, donde descubrirás muchos aspectos de la cultura y costumbres del país que visitas o acoges. Debes estar en la familia siempre con una mente abierta y actitud predispuesta al aprendizaje y por supuesto a respetar todas las normas y costumbres propias del país y zona que se visita.



La acogida en familia es una oportunidad única para crecer, aprender y crear lazos que te acompañarán toda la vida.



5. COMPORTAMIENTO ADECUADO

Dado que estaremos en una familia europea probablemente con costumbres y estilos de vida diferentes, debemos mostrar siempre una actitud educada, amable y respetuosa.



6. ¿Y SI ALGO NO VA BIEN?

Siempre estarás en contacto con un mentor/a de la escuela de acogida y de nuestra escuela, al que podrás comunicar en cualquier momento cualquier duda o aspecto que te resulte importante. Este profesorado mentor intentará en todo momento resolver cualquier duda o situación que se plantee.

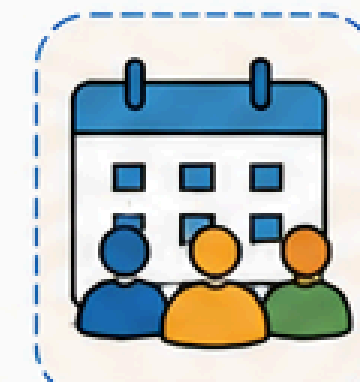

7. REUNIONES PREVIAS CON LA FAMILIA DE ACOGIDA

antes de la partida tendrás alguna reunión con la familia de acogida, para que tanto tus tutores/as como tu podáis conocerlos/as.



Cofinanciado por
la Unión Europea



Movilidades Erasmus+

DERECHOS Y

DEBERES



CARTA DEL ESTUDIANTE ERASMUS+

DERECHOS Y RESPONSABILIDADES

Tu experiencia Erasmus+ te ofrece oportunidades únicas de aprendizaje, crecimiento personal y desarrollo internacional.



Vives una experiencia única,
creces como persona.

Erasmus+ no solo te lleva a otro país,
te transforma.



INFORMACIÓN Y ORIENTACIÓN
Recibes información clara sobre tu movilidad y destino.



APOYO FINANCIERO
Tienes derecho a recibir ayuda económica antes de empezar.



RECONOCIMIENTO ACADÉMICO
Tus estudios realizados en el extranjero serán reconocidos por tu centro educativo.



IGUALDAD DE TRATO
No puedes ser discriminado/a por ninguna condición personal.



ACCESO A SERVICIOS
Puedes usar las instalaciones, bibliotecas y servicios como cualquier estudiante local.



ACUERDO DE ESTUDIOS
Debes cumplir el Learning Agreement firmado.

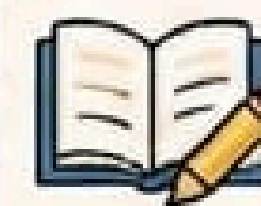

COMPROMISO ACADÉMICO
Participar activamente y completar las actividades formativas acordadas.



RESPECTO A NORMAS
Debes seguir las reglas de tu centro educativo y del país de acogida.



CONVIVENCIA RESPETUOSA
Actuar con respeto hacia todas las personas y la comunidad.



INFORME FINAL
Completar la evaluación y la documentación al finalizar tu movilidad.

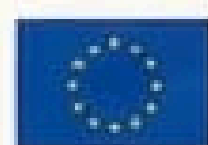

Cofinanciado por
la Unión Europea



Cofinanciado por
la Unión Europea



PRÓXIMA CONVOCATORIA MAYO 2026

NO TE LO
PUEDES PERDER



Cofinanciado por
la Unión Europea



VIVE ESTA GRAN EXPERIENCIA

TU AVENTURA,
TU FUTURO.





Cofinanciado por
la Unión Europea



SOLICITA TU MOVILIDAD ERASMUS+.

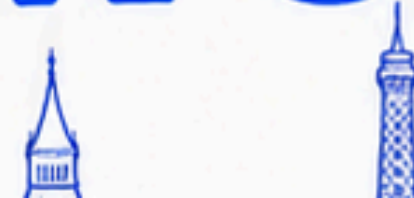



Cofinanciado por
la Unión Europea



ERASMUS+

EN EL **IES LA PEDRERA BLANCA**





Cofinanciado por
la Unión Europea



ERASMUS+ CAMBIANDO VIDA, ABRIENDO MENTES

